FOTOGRAFÍAS DE LA MURALLA EN EL PASEO REAL DE LA FERIA

El presente documento es un análisis de diferentes elementos que aparecen en las siguientes fotos para determinar el lugar y fecha de su captación. Para la descripción han sido cotejadas diferentes ortofotos aéreas históricas y actuales.



1.Torreón de Tavira. 2 Fábrica de jabón de Ángel Bellido Robles. 3 Torreón. 4 Situación de la toma de la fotografía. El año 1932 reseñado en el torreón de Tavira puede corresponder a la fecha de la realización de las fotos.



Juan Pleites (A). José Lomas García (B). Hermano de Juan Porras (C). Miguel Talero (D). Desconocido (E). Juan Porras "Nichi"(F).

Manuel Rodrigo Figueroa

La identificación de los fotografiados ha sido realizada por Pepi Lomas (hija de José Lomas García). Y las fotografías fueron aportadas por Francisco Fuentes del Olmo a Juan Vicente Córcoles.

Fotos aéreas del bombardeo de Andújar durante la guerra civil (1937)



Fuente: Jesús Ángel Palomino León

Ampliación zona seleccionada

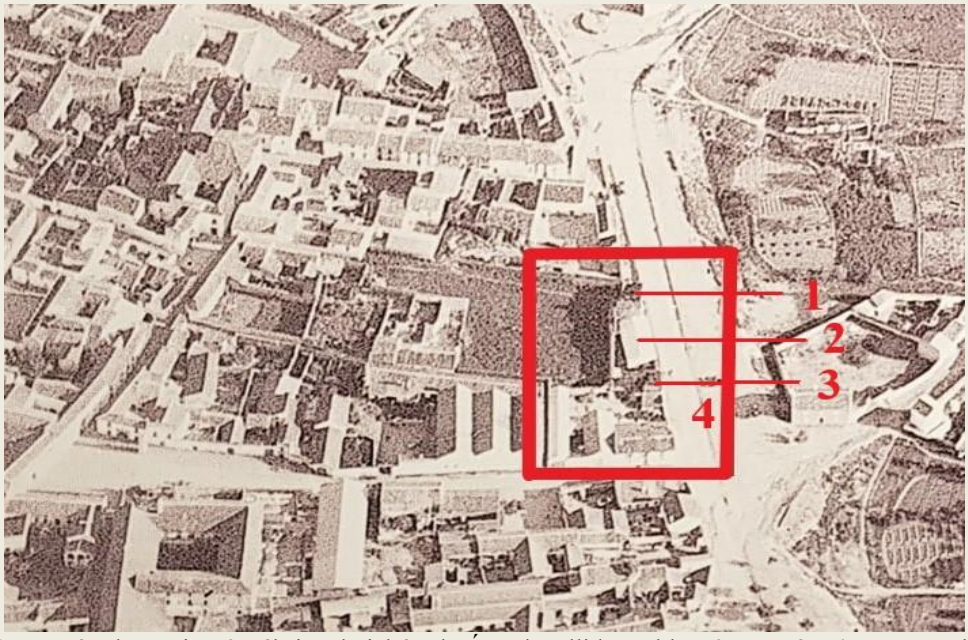

1 Torreón de Tavira. 2 Fábrica de jabón de Ángel Bellido Robles. 3 Torreón. 4 Lugar probable de la captación de las fotos.

Fotos aéreas de Andújar (1950-1960)



Ampliación zona seleccionada

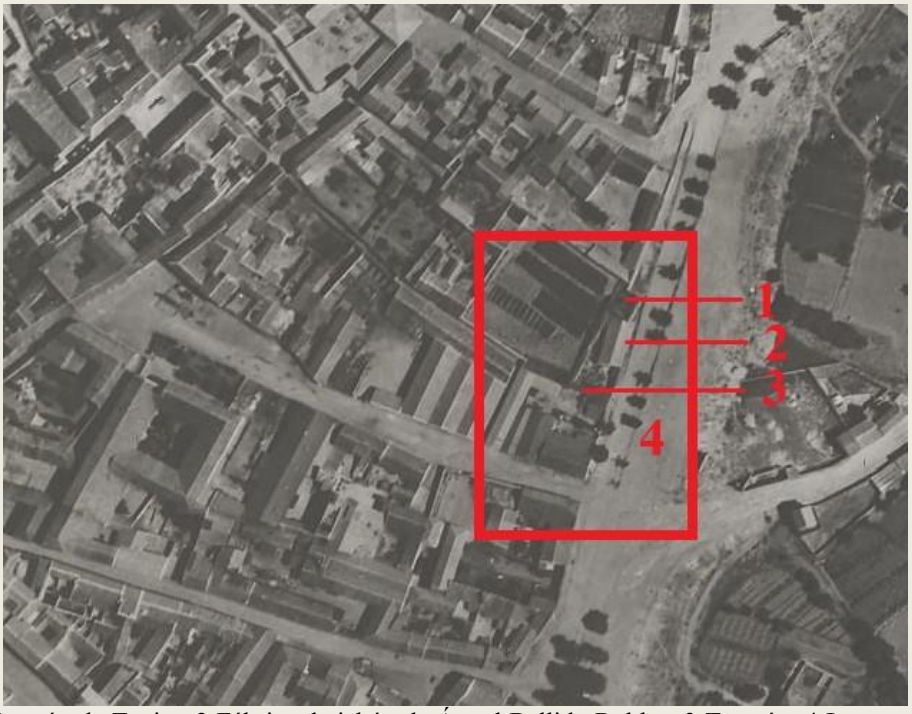

1 Torreón de Tavira. 2 Fábrica de jabón de Ángel Bellido Robles. 3 Torreón. 4 Lugar probable de la captación de las fotos.

Ortofoto aérea de Andújar (PNOA 2024)



1 Torreón de Tavira. 2 Fábrica de jabón de Ángel Bellido Robles. 3 Torreón. 4 Lugar probable de la captación de las fotos.

Antecedentes del edificio de la Fábrica de Jabón de Ángel Bellido Torres

El Caudal de Propios de la ciudad era propietario de un *corral llamado de las Yeguas, que servía para echar las yeguas a los caballos padres. Situado a extramuros de la ciudad, contiguo a la muralla que su puerta hace frente a la calle Caldedueñas y sus paredes por detrás lindan con el paseo que se dirige de la Puerta de Córdoba al puente.*

En 1823 en virtud de orden de la Diputación Provincial de Jaén se procede a la subasta pública de la finca para invertir su importe en la equipación de la milicia nacional de la ciudad. Fue adjudicada la venta a Pedro Escudero en precio de 631 reales. Quien en 1826 constituye hipoteca a favor del regimiento provincial de Jaén en garantía de la manutención de Mariana Muñoz Luque, futura esposa del soldado Andrés Escudero, hijo del otorgante. Se describe la finca como: *fábrica con su habitación y demás oficinas para elaborar todo surtido de cáñamo, situada a la salida de la calle Caldedueñas, contigua a la muralla, que por ambos lado linda con la misma.*

Los herederos en 1880 venden el inmueble a Francisco León Nieto (guarnicionero) y su descripción es: *corralón las Yeguas que hoy es atarazana para hilar cáñamo.* Posteriormente en la década de años treinta del siglo XX, Ángel Bellido Torres (industrial) adquiere *un corralón que hoy tiene su entrada por el camino que va a la Puerta de Córdoba, donde existe una nave construida de mampostería y cubierta de uralita*.

Actualmente sobre los solares de dicha fábrica y del torreón (3) están edificados los bloques de viviendas que figuran en la siguiente foto.



Fuentes documentales:

A.H.M. Andújar
A.H.P. Jaén.